



บริษัท ดลภัทร จำกัด
Dollapath Co.,Ltd.

Sabuyticket & Travel
www.sabuyticket.com

เลขที่ใบอนุญาต 11/08128
77/65 ซ.พหลโยธิน 34 ถ.พหลโยธิน แขวงเสนานิคม เขตจตุจักร กทม 10900

091-818-4727 24hr
02-115-5120

LINE f s sabuyticket

Perfect Turkey 8 Days

TK003-PF

Turkey PERFECT

บินตรง Turkish Airlines + บินภายใน 1 ชาติ
พักโรงแรมสไตล์ดี 1 คืน ล่องเรือช่องแคบบอสฟอรัส
8 days 5 nights

อิสตันบูล
อังการา
เฝ้าเมืองทรอย

ปามุคคาเล่
คลับปาดอกีเย
เมืองโบราณเอฟซุส

Bracelet Evil Eye
Medo Ice-Cream
Pomegranate Tea
Turkish Coffee

TURKISH AIRLINES 22-29 ก.ย. / 16-23 ต.ค. / 08-15 พ.ย. **ราคา 36,555**

★ ★ รวมเดินทางสัมผัสความยิ่งใหญ่แห่งดินแดน 2 ทวีป เต็มอิ่มกับประวัติศาสตร์ที่ยิ่งใหญ่และยาวนานของอาณาจักรออตโตมัน ชื่นชมความงามของธรรมชาติในรูปแบบ Bird eye view ณ เมืองคัปปาโดเกีย ★ ★

- ★ แถมฟรี!! Bracelet Evil Eye เครื่องรางนำโชคของประเทศตุรกี ท่านละ 1 อัน
 - ★ แถมฟรี!! Pomegranate Tea ชาท้องถิ่นคุณภาพที่ทำมาจากทับทิมหอมชื่นใจ ท่านละ 1 กล่อง
 - ★ แถมฟรี!! ไอศกรีมท้องถิ่นของตุรกีท่านละ 1 อัน
 - ★ แถมฟรี!! Turkish Coffee กาแฟของประเทศตุรกี ท่านละ 1 แก้ว
- ****(สงวนสิทธิ์สำหรับกรุ๊ปที่ออกเดินทาง 20 ท่านขึ้นไปเท่านั้น)****

- ★ พักโรงแรมระดับ 4-5 ดาว ตลอดการเดินทาง
- ★ สุดชิค!!!! พักโรงแรมสไตล์ดี 1 คืน ที่เมืองคัปปาโดเกีย
- ★ บินตรงกับสายการบินประจำชาติ Turkish Airlines + บินภายใน 1 ครั้ง
- ★ FREE WIFI ON BUS ตลอดการเดินทาง!!!!



วัน	โปรแกรมการเดินทาง	เช้า	กลาง วัน	ค่ำ	โรงแรมที่พัก หรือเทียบเท่า
1	กรุงเทพฯ	✈	✈	✈	-
2	อิสตันบูล-สุเหร่าสีน้ำเงิน-ชิปโบโดรม-พระราชวังทอปกาปี-สุเหร่าเชนต์ โซเฟีย-อุโมงค์เก็บน้ำเยเรบาตัน-แกรนด์บาซาร์	○	○	○	QUA HOTEL
3	ล่องเรือช่องแคบบอสฟอรัส-พระราชวังโดลบาเช่-ช้อปปิ้งตลาดสไปซ์มาร์ เก็ต-เมืองชานัคคาเล่	○	○	○	CANAKKALE KOLIN HOTEL
4	เมืองชานัคคาเล่-ม้าไม้จำลองเมืองทรอย-เมืองเปอร์กามัม-วิหารเทพีอาร์เท มิสโบราณ-TURKISH DELIGHT-เมืองคูซาดาซี	○	○	○	KUSADASI CHARIMA HOTEL
5	เมืองคูซาดาซี-เมืองโบราณเอฟเฟซุส-บ้านพระแม่มารี-ปามุคคาเล่-ปราสาท ปุยฝ้าย-เมืองเฮียราโพลิส-เมืองปามุคคาเล่	○	○	○	PAMUKKALE NINOVA THERMAL HOTEL
6	เมืองปามุคคาเล่-เมืองคอนย่า สวมเสื้อหรือพิพิธภัณฑ์เมฟลานา-คัปปา โดเกีย-ระบำหน้าห้อง	○	○	○	BURCU KAYA HOTEL
7	คัปปาโดเกีย-นครใต้ดิน-เมืองเกอเรเม-พิพิธภัณฑ์กลางแจ้ง- หุบเขาอุซึซาร์-เมืองอิสตันบูล	○	○	✈	-
8	กรุงเทพฯ	✈	✈	✈	-

วันที่แรก กรุงเทพฯ (-/-)

19.00 น. 🗣️คณะผู้เดินทางพร้อมกัน ณ สนามบินสุวรรณภูมิ อาคารผู้โดยสารขาออกระหว่างประเทศ ชั้น4 สายการบินTurkish Airlinesเคาน์เตอร์ บประตู 9ซึ่งมีเจ้าหน้าที่ของบริษัทคอยอำนวยความสะดวกเรื่องสัมภาระและเอกสารการเดินทางแก่ท่าน

21.30 น. ✈️เหิรฟ้าสู่กรุงอิสตันบูล โดยสายการบิน TurkishAirlinesเที่ยวบินที่ TK-65 ใช้เวลาเดินทางประมาณ 10 ชั่วโมง (บริการอาหารและเครื่องดื่มบนเครื่อง)



**วันที่สองอิสตันบูล-สุเหร่าสีน้ำเงิน-ชิปโบโดรม-พระราชวังทอปกาปี-สุเหร่าเชนต์โซเฟีย
อุโมงค์เก็บน้ำเยเรบาตัน-ช้อปปิ้งแกรนด์บาซาร์ (B/L/D)**

04.00 น. เดินทางถึง สนามบินนานาชาติ อตาเติร์กกรุงอิสตันบูลหลังผ่านพิธีการตรวจคนเข้าเมือง จากนั้นนำทุกท่านเดินทางเข้าสู่ ตัวเมืองอิสตันบูล

เช้า 🍽️บริการอาหารเช้า ณ ภัตตาคารท้องถิ่น

จากนั้นไม่ไกลนำทุกท่านชม สุเหร่าสีน้ำเงิน Blue Mosque หรือ Sultan Ahmet Mosque ถือเป็นสุเหร่าที่มีสถาปัตยกรรมเป็นสุดยอดของ 2 จักรวรรดิ คือ ออตโตมันและไบเซนไทน์ เพราะได้รวบรวมเอาองค์ประกอบจากวิหารเชนต์โซเฟียผนวกกับ



สถาปัตยกรรมแบบอิสลามดั้งเดิม ถือว่าเป็นมัสยิดที่ใหญ่ที่สุดในตุรกี สามารถจุคนได้เรือนแสน ใช้เวลาในการก่อสร้างนานถึง 7 ปี ระหว่าง ค.ศ.1609-1616 โดยตั้งชื่อตามสุลต่านผู้สร้างซึ่งก็คือ Sultan Ahmed นั่นเอง

จากนั้นนำทุกท่านสู่ **จัตุรัสสุลต่านอะห์เมตหรือฮิปโปโดรม** สนามแข่งม้าของชาวโรมัน จุดศูนย์กลางแห่งการท่องเที่ยวเมืองเก่า สร้างขึ้นในสมัยจักรพรรดิ เซปติมิอุสเซเวรุสเพื่อใช้เป็นที่แสดงกิจกรรมต่างๆของชาวเมือง ต่อมาในสมัยของจักรพรรดิคอนสแตนตินฮิปโปโดรมได้รับการขยายให้กว้างขึ้นตรงกลางเป็นที่ตั้งแสดงประติมากรรมต่างๆซึ่งส่วนใหญ่เป็นศิลปะในยุคกรีกโบราณในสมัยออตโตมันสถานที่แห่งนี้ใช้เป็นที่จัดงานพิธีแต่ในปัจจุบันเหลือเพียงพื้นที่ลานด้านหน้ามัสยิดสุลต่านอะห์เมตซึ่งเป็นที่ตั้งของเสาโอเบลิสค์3 ต้น คือเสาที่สร้างในฮิปโปโดรมเพื่อถวายแก่ฟาโรห์ทุตโมซิสที่ 3 ถูกนำกลับมาไว้ที่อิสตันบูลเสาต้นที่สอง คือ เสาสูง และเสาต้นที่สาม คือเสาคอนสแตนตินที่ 7 หลังจากนั้นนำทุกท่านชม **พระราชวังทอปกาปี** ตั้งอยู่ในเขตเมืองเก่าซึ่งถือเป็นเขตประวัติศาสตร์ที่ได้รับการขึ้นทะเบียนเป็นมรดกโลกจากยูเนสโกตั้งแต่ปี ค.ศ. 1985 พระราชวังทอปกาปี สร้างขึ้นโดยสุลต่านเมห์เมตที่ 2 ในปี ค.ศ.1459 บนพื้นที่กว้างใหญ่ถึง 4 ลานกว้าง และมีอาคารขนาดเล็กอีกจำนวนมาก ณ จุดที่สร้างพระราชวังแห่งนี้สามารถมองเห็นช่องแคบบอสฟอรัสโกลเดนฮอร์นและทะเลมาร์มาร่าได้อย่างชัดเจน ในช่วงที่เจริญสูงสุดของอาณาจักรออตโตมัน พระราชวังแห่งนี้มีราชวงศ์และข้าราชการบริพารอาศัยอยู่รวมกันมาก ถึงขั้นพันกว่าคนนำท่านเข้าชมส่วนของท้องพระโรงที่เป็นที่จัดแสดงทรัพย์สินสมบัติข้าวของเครื่องใช้ส่วนพระองค์เครื่องเงินต่างๆมากมาย



กลางวัน | บริการอาหารกลางวัน ณ ภัตตาคาร

จากนั้นนำทุกท่านชม **สุเหร่าเซนต์โซเฟีย(Saint Sophia)หรือ โบสถ์ฮาเจีย โซเฟีย**1 ใน 7 สิ่งมหัศจรรย์ของโลกยุคกลาง ปัจจุบันเป็นที่ประชุมสวดมนต์ของชาวมุสลิม ในอดีตเป็นโบสถ์ทางศาสนาคริสต์พระเจ้าจักรพรรดิคอนสแตนติน เป็นผู้สร้างเมื่อประมาณคริสต์ศตวรรษที่13 ใช้เวลาสร้าง 17 ปี เพื่อเป็นโบสถ์ของศาสนาคริสต์แต่ถูกผู้ก่อการร้ายบุกทำลายเผาเสียรอดวายหลายครั้งเพราะเกิดการขัดแย้งระหว่างพวกที่นับถือศาสนาคริสต์กับศาสนาอิสลามจบจนถึงรัชสมัยของ พระเจ้าจัสตินเนียนมีอำนาจเหนือตุรกีจึงได้สร้าง โบสถ์เซนต์โซเฟีย ขึ้นใหม่ ใช้เวลาสร้างฐานโบสถ์ 20 ปี ตัวโบสถ์ 5 ปี เมื่อประมาณปี พ.ศ. 1996 (ค.ศ 1435) พระองค์ต้องการให้เป็นสิ่งสวยงามที่สุดได้พยายามหา สิ่งของมีค่าต่างๆมาประดับไว้มากมาย สร้างเสร็จได้มีการเฉลิมฉลองกันอย่าง มหาวิหารต่อมาเกิดแผ่นดินไหวอย่างใหญ่ทำให้แตกร้างต้องให้ช่างซ่อมจนเรียบร้อยในสภาพเดิมเมื่อสิ้นสมัยของจักรพรรดิจัสตินเนียน ถึงสมัย พระเจ้าโมฮัมเหม็ดที่ 2 มีอำนาจเหนือตุรกี และเป็นผู้นำนับถือศาสนาอิสลามจึงได้ดัดแปลงโบสถ์หลังนี้ให้เป็นสุเหร่าของชาวมุสลิม

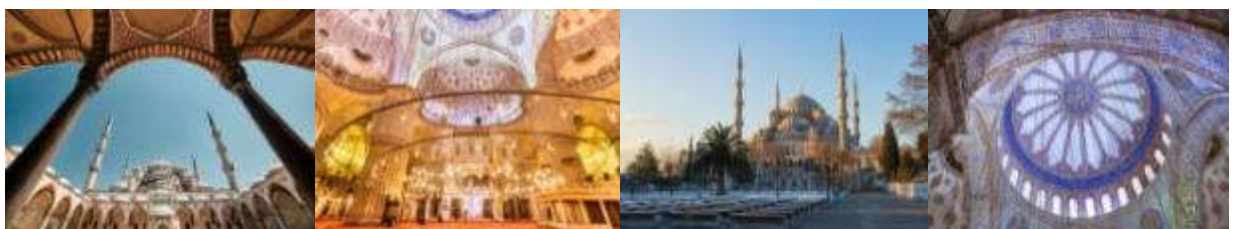



นำท่านสู่ **อุโมงค์เก็บน้ำเยเรบาตัน Yerebatan Sarnici** สร้างขึ้นในสมัยจักรพรรดิจัสติเนียน ในปี ค.ศ. 532 เพื่อเป็นที่เก็บน้ำสำหรับใช้ในพระราชวัง สรรองไว้ใช้ยามที่ กรุงอิสตันบูล ถูกข้าศึกปิดล้อมเมือง

จากนั้นนำท่านสู่ **ตลาดในร่ม (KAPALI CARSISI หรือ COVERED BAZAAR) หรือ แกรนด์บาซาร์ (GRAND BAZAAR)** เป็นตลาดเก่าแก่ สร้างครั้งแรกในสมัยสุลต่านเมห์เหม็ดที่ 2 เมื่อปี ค.ศ. 1461 ตลาดนี้กินเนื้อที่กว่า 2 แสนตารางเมตร ประกอบด้วยร้านค้ากว่า 4,000ร้าน ขายของสารพัด ตั้งแต่ทองหยอง เครื่องประดับ พรม เครื่องเงิน เครื่องหนัง กระเป๋า เครื่องทองแดง ทองเหลือง สินค้าหัตถกรรม ของที่ระลึก ฯลฯ ที่นี่เป็นที่นิยมของนักท่องเที่ยวเป็นอย่างมาก ดังนั้นจึงตั้งราคาสินค้าเอาไว้ค่อนข้างสูง ควรต่อรองราคาให้มาก



ค่ำ **📍 บริการอาหารค่ำ ณ ห้องอาหารของโรงแรม**

➡ นำท่านเข้าสู่ที่พัก QUA HOTEL หรือเทียบเท่า

วันที่สาม

ล่องเรือช่องแคบบอสฟอรัส-พระราชวังโดลมาบาเช่-ช้อปปิ้งตลาดสไปซ์มาร์เก็ต เมืองชานัคคาเล่

(B/L/D)

เช้า **📍 บริการอาหารเช้า ณ ห้องอาหารของโรงแรม**

นำทุกท่าน **ล่องเรือช่องแคบบอสฟอรัส** จุดที่บรรจบกันของทวีปยุโรปและเอเชีย ซึ่งทำให้ประเทศตุรกีได้รับสมญานามว่า ดินแดนแห่งสองทวีป ช่องแคบบอสฟอรัสยังเป็นจุดยุทธศาสตร์สำคัญเนื่องจากเป็นเส้นทางเดินเรือที่เชื่อมทะเลดำทะเลมาร์มาร่า เราจะได้เห็นป้อมปืนที่ตั้งเรียงรายอยู่ตามช่องแคบได้แก่ Rumeli Castle และ Anatolia Castle โดยจุดชมวิวที่สำคัญคือสะพานแขวนบอสฟอรัส เพื่อให้รถยนต์สามารถวิ่งข้ามฝั่งยุโรปและเอเชียได้ สร้างเสร็จในปี ค.ศ.1973 มีความยาวทั้งสิ้น 1,560 เมตร และได้กลายเป็นสะพานแขวนที่ยาวเป็นอันดับ 4 ของโลกในสมัยนั้น (ปัจจุบันตกไปอยู่อันดับที่ 21) ขณะที่ล่องเรือพร้อมดื่มด่ำกับบรรยากาศสองข้างทาง ซึ่งสามารถมองเห็นได้ไม่ว่าจะเป็นพระราชวังโดลมาบาเช่และบ้านเรือนของบรรดาเหล่าเศรษฐีที่สร้างได้สวยงามตระการตา

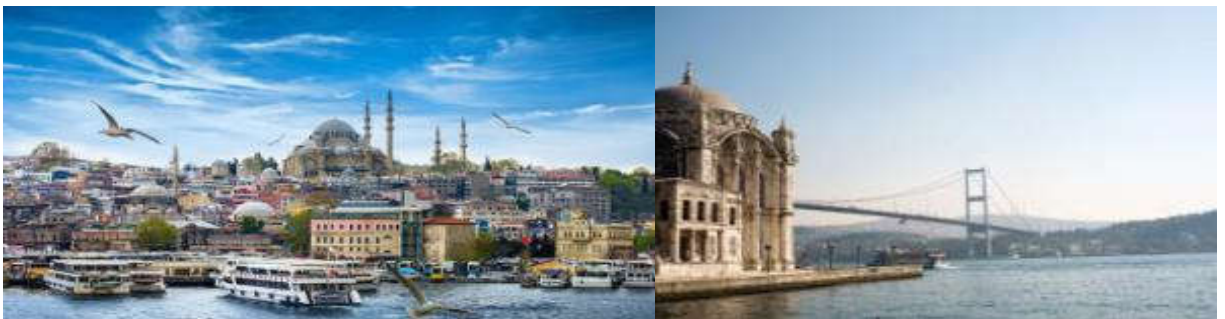

กลางวัน **📍 บริการอาหารกลางวัน ณ ภัตตาคาร**

นำท่านเข้าชม **พระราชวังโดลมาบาเช่ Dolmabahce Palace** เป็นพระราชวังที่สะท้อนให้เห็นถึงความเจริญอย่างสูงสุดทั้งทางวัฒนธรรมและทางวัตถุของจักรวรรดิออตโตมัน ใช้เวลาก่อสร้างทั้งสิ้น 12 ปี เป็นศิลปะผสมผสานของยุโรปและตะวันออกที่ได้รับการตกแต่งอย่างสวยงาม และไม่คำนึงถึงความสิ้นเปลืองใด ๆ ทั้งสิ้น ภายนอกประกอบด้วยสวนไม้ดอกไม้ประดับพระราชวังซึ่งอยู่เหนืออ่าวเล็ก ๆ ที่ ช่องแคบบอสฟอรัส Bosphorus ภายในประกอบด้วยห้องหับต่าง ๆ และฮาเร็ม ตกแต่งด้วยโคมระย้า บันไดลูกกรงแก้วเจียรไน และโคมไฟมหึมาหนัก 4.5 ตัน ส่งท้ายครึ่งวันช่วงเช้าด้วยการ



นำท่านสู่ตลาดสไปซ์มาร์เก็ต(Spice Market)หรือตลาดเครื่องเทศ ให้ท่านได้อิสระเลือกซื้อของฝากได้ในราคาย่อมเยา ไม่ว่าจะเป็นของทีระลึก เครื่องประดับ ชา กาแฟ ผลไม้อบแห้ง ขนมของหวานขึ้นชื่อและถั่วหลากหลายชนิดให้เลือกสรร



จากนั้นนำท่านสู่เมืองชานัคคาเล่ ใช้เวลาเดินทางประมาณ 4.30 ชม.

ค่ำ

📍 บริการอาหารค่ำ ณ ห้องอาหารของโรงแรม

👉 นำท่านเข้าสู่ที่พัก CANAKKALE IRIS HOTEL หรือเทียบเท่า

วันที่สี่

เมืองชานัคคาเล่-ม้าไม้จำลองเมืองทรอย-เมืองเปอร์กามัม-วิหารเทพีอาร์เทมิสโบราณ- ร้านขนม TURKISH DELIGHT-เมืองคูซาดาซี (B/L/D)

เช้า

📍 บริการอาหารเช้า ณ ห้องอาหารของโรงแรม

หลังจากนั้นนำทุกท่านออกเดินทางสู่ท่าเรือ **กรุงทรอย** เพื่อชม **ม้าไม้จำลองเมืองทรอย**ซึ่งเปรียบเสมือนสัญลักษณ์อันชาญฉลาดด้านกลศึกของนักรบโบราณซึ่งเป็นสาเหตุที่ทำให้กรุงทรอยแตก**สงครามม้าไม้** เป็นสงครามที่สำคัญตำนานของกรีกและเป็นสงครามระหว่างกองทัพของชาวกรีกและกรุงทรอยหลังจากสู้รบกันเป็นเวลาสิบปี กองทัพกรีกก็ได้คิดแผนการที่จะตีกรุงทรอย โดยการสร้างม้าไม้จำลองขนาดยักษ์ที่เรียกว่าม้าไม้เมืองทรอย โดยทหารกรีกได้เข้าไปซ่อนตัวอยู่ในม้าไม้จริงแล้วก็ทำการเข็นไปไว้หน้ากรุงทรอยเหมือนเป็นของขวัญและสัญลักษณ์ว่าชาวกรีกยอมแพ้สงครามและได้ถอยทัพออกจากเมืองทรอย ชาวทรอยเมื่อเห็นม้าไม้จริงก็ต่างยินดีว่ากองทัพกรีกได้ถอยทัพไปแล้วก็ทำการเข็นม้าไม้จริงเข้ามาในเมืองแล้วทำการเฉลิมฉลองเป็นการใหญ่เมื่อชาวทรอยนอนหลับกันหมด ทหารกรีกที่ซ่อนตัวอยู่ก็ออกมาจากม้าไม้จริงแล้วทำการเปิดประตูเมืองให้กองทัพกรีกเข้ามาในเมืองแล้วก็สามารถยึดเมืองทรอยได้ ก่อนที่จะทำการเผาเมืองทรอยทิ้ง

กลางวัน 📍 บริการอาหารกลางวัน ณ ภัตตาคาร

นำท่านออกเดินทางสู่ **เมืองคูซาดาซี Kusadasi** (ระยะทาง 199 กิโลเมตร ใช้เวลาเดินทางประมาณ 3.20 ชั่วโมง) เป็นเมืองท่าที่สำคัญทางการค้าอีกเมืองหนึ่งของตุรกีที่เป็นสถานที่ตั้งของโบราณสถานที่สำคัญสิ่งมหัศจรรย์ยุคโบราณ จากนั้นนำท่านชม **วิหารเทพีอาร์เทมิสโบราณ** (The Temple of Artemis) 1 ใน 7 สิ่งมหัศจรรย์ยุคโบราณ ที่ปัจจุบันเหลือเพียงซากปรักหักพัง แต่ก็ยังสามารถมองเห็นถึงความยิ่งใหญ่ในอดีตได้ และถ่ายรูป **โบสถ์นักบุญเซนต์ จอห์น (St. John CASTLE)** สวากของพระเยซูคริสต์ที่ออกเดินทางเผยแพร่ศาสนาไปทั่วดินแดนอนาโตเลียหรือประเทศตุรกีในปัจจุบัน จากนั้นนำท่านแวะถ่ายรูป **ISA BEY MOSQUE** มัสยิดอิสฮิสเป็นหนึ่งในตัวอย่างที่ดีและสำคัญที่สุดซึ่งสะท้อนถึงจุดสิ้นสุดของยุคจักรวรรดิ Seljuk ในช่วงปลายคริสต์ ค.ศ. 1400 นอกจากนี้มัสยิดแห่งนี้ยังเป็นที่ประทับของมัสยิดเมยยาดใน



คามัสกัส มัสยิด Isa bey ก่อตั้งขึ้นบนเนินเขาตะวันตกของเขา Ayasuluk ที่มองเห็นพื้นที่และมี harem ขนาดใหญ่ที่มีสอง naves และประกอบด้วยลานขนาดใหญ่ จากนั้นนำท่านซื้อของฝากตามอัยยาศัย **ร้านขนม Turkish Delight** ของฝากขึ้นชื่อของประเทศตุรกี

ค่ำ **📍 บริการอาหารค่ำ ณ ห้องอาหารของโรงแรม**

👉 นำท่านเข้าสู่ที่พัก KUSADASI MARINA HOTEL หรือเทียบเท่า

วันที่ห้า เมืองคูซาดาสี-เมืองโบราณเอเฟซุส-บ้านพระแม่มารีย์-ปามุคคาเล่-ปราสาทปุยฝ้าย-

เมืองเฮียราโพลิส-เมืองปามุคคาเล่

(B/L/D)

เช้า **📍 บริการอาหารเช้า ณ ห้องอาหารของโรงแรม**

นำท่านเดินทางชม **โรงงานเครื่องหนัง** ซึ่งเป็นโรงงานผลิตเครื่องหนังชั้นหลากหลาย ให้ทุกท่านได้ทดลองการเป็นนายแบบและนางแบบเสื้อหนังต่างๆตามอัยยาศัย จากนั้นนำทุกท่านเดินทางสู่ **เมืองโบราณเอเฟซุส** เมืองโบราณที่มีการบำรุงรักษาไว้เป็นอย่างดีเมืองหนึ่ง เคยเป็นที่อยู่ของชาวโยนิก (Ionia) จากกรีก ซึ่งอพยพเข้ามาปักหลักสร้างเมือง ซึ่งรุ่งเรืองขึ้นในศตวรรษที่ 6 ก่อนคริสตกาล ต่อมาถูกรุกรานเข้ายึดครองโดยพวกเปอร์เซียและกษัตริย์อเล็กซานเดอร์มหาราช ภายหลังเมื่อโรมันเข้าครอบครองก็ได้สถาปนาเอเฟซุส ขึ้นเป็นเมืองหลวงต่างจังหวัดของโรมัน นำท่านเดินบนถนนหินอ่อนผ่านใจกลางเมืองเก่าที่สองข้างทางเต็มไปด้วยซากสิ่งก่อสร้างเมื่อสมัย 2,000 ปีที่แล้ว ไม่ว่าจะป็นโรงละครกลางแจ้งที่สามารถจุผู้ชมได้กว่า 30,000 คน ซึ่งยังคงใช้งานได้จนถึงปัจจุบันนี้ นำท่านชม **ห้องอาบน้ำแบบโรมันโบราณ (ROMAN BATH)** ที่ยังคงเหลือร่องรอยของห้องอบไอน้ำ ให้เห็นอยู่จนถึงทุกวันนี้, ห้องสมุดโบราณ ที่มีวิธีการเก็บรักษาหนังสือไว้ได้เป็นอย่างดี ทุกสิ่งทุกอย่างล้วนเป็นศิลปะแบบ เฮเลนนิสติกที่มีความอ่อนหวานและฝีมือประณีต



นำท่านสู่เยี่ยมชม **บ้านพระแม่มารีย์ House of Virgin Mary** ซึ่งเชื่อกันว่าเป็นที่สุดท้ายที่พระแม่มารีย์มาอาศัยอยู่และสิ้นพระชนม์ในบั้งหลังนี้ ถูกค้นพบอย่างปาฏิหาริย์ โดยแม่ชีตาบอดชาวเยอรมัน ชื่อ แอนนา แคเทอร์ริน เอ็มเมอร์ริช Anna Catherine Emmerich เมื่อปี ค.ศ. 1774-1824 ได้เขียนบรรยายสถานที่ไว้ในหนังสืออย่างละเอียดราวกับเห็นด้วยตาตนเอง เมื่อเธอเสียชีวิตลง มีคนพยายามสืบเสาะค้นห่าบ้านหลังนี้ จนพบในปี ค.ศ. 1891 ปัจจุบันบ้านพระแม่มารีย์ได้รับการบูรณะเป็นบ้านอิฐชั้นเดียว ภายในมีรูปปั้นของพระแม่มารีย์ ซึ่งพระสันตปาปา ปีป เบนดิกส์ที่ 6 ได้เคยเสด็จเยือนที่นี่ บริเวณด้านนอกของบ้าน มีก้อนน้ำสามก้อน ที่ มีความเชื่อว่าเป็นก้อนน้ำที่มีความศักดิ์สิทธิ์ แทนความเชื่อในเรื่อง สุขภาพ ความร่ำรวย และความรัก ตัดจากก้อนน้ำเป็น กำแพงอิฐฐาน ซึ่งมีความเชื่อว่าจะหากต้องการให้สิ่งที่ปรารถนาเป็นความจริงให้เขียนลงในผ้าฝ้ายแล้วนำไปผูกไว้แล้วอิฐฐาน





จากนั้นนำท่านเข้า **ชมโรงงานท่อพรม** สิ่งทอขึ้นชื่อของประเทศตุรกี เป็นพรมทอมือ สามารถเลือกชมเลือก ซื้อได้ตามอัธยาศัย

กลางวัน 10 | บริการอาหารกลางวัน ณ ภัตตาคาร

หลังจากนั้นนำทุกท่านเดินทางสู่ **เมืองปามุคคาเล่** ใช้เวลาเดินทาง 3 ชม.(189 กม.) เมืองที่มีน้ำพุเกลือแร่ร้อนไหลทะลุดันขึ้นมาจากใต้ดินผ่านซากปรักหักพังของเมืองเก่าแก่สมัยกรีกก่อนที่ไหลลงสู่หน้าผา นำท่านชม **ปราสาทบุญฝ้าย** ผลจากการไหลของน้ำพุเกลือแร่ร้อนนี้ได้ก่อให้เกิดทัศนียภาพของน้ำตกสีขาวเป็นชั้นๆหลายชั้นและผลจากการแข็งตัวของแคลเซียมทำให้เกิดเป็นแก่งหินสีขาวราวหิมะขวางทางน้ำเป็นทางยาว ซึ่งมีความงดงามมากท่านจะได้สัมผัส **เมืองเอียราโพลิส** เป็นเมืองโรมันโบราณที่สร้างล้อมรอบบริเวณที่เป็นน้ำพุเกลือแร่ร้อนซึ่งเชื่อกันว่ามีสรรพคุณในการรักษาโรคเมื่อเวลาผ่านไปภัยธรรมชาติได้ทำให้เมืองนี้เกิดการพังทลายลงเหลือเพียงซากปรักหักพังกระจายอยู่ทั่วไปบางส่วนยังพอมองออกว่าเดิมเคยเป็นอะไรเช่น โรงละครแอมฟิเธียเตอร์ขนาดใหญ่วิหารอพอลโล สุสานโรมันโบราณ เป็นต้น



จากนั้นนำท่านเข้า **ชมโรงงานคอตตอน** สามารถเลือกซื้อของฝากเช่น ผ้าพันคอ ผ้าปูที่นอน เสื้อผ้า เป็นต้น เป็นสินค้าที่ผลิตด้วยคอตตอน100%

ค่ำ 10 | บริการอาหารค่ำ ณ ห้องอาหารของโรงแรม

นำท่านเข้าสู่ที่พัก **PAMUKKALE NINOVA THERMAL HOTEL** หรือเทียบเท่า

วันที่หก เมืองปามุคคาเล่-เมืองคอนย่า สวนผีเสื้อหรือพิพิธภัณฑ์เมฟลานา-คัปปาโดเกีย รับประทานอาหาร (B/L/D)

เช้า 10 | บริการอาหารเช้า ณ ห้องอาหารของโรงแรม

นำท่านเดินทางสู่ **เมืองคอนย่า (Konya)** ซึ่งเคยเป็นเมืองหลวงของอาณาจักรเซลจุก ระยะทาง 387 กิโลเมตร ใช้เวลาเดินทางประมาณ 4 ชั่วโมง

กลางวัน 10 | บริการอาหารกลางวัน ณ ภัตตาคาร

นำทุกท่านสู่ **สวนผีเสื้อ Butterfly Garden** มีผีเสื้อให้ชมกว่า 50 สายพันธุ์ของผีเสื้อ ทำให้เราทราบถึงวงจรชีวิตของผีเสื้อ ณ ที่แห่งนี้จะได้สัมผัสความหลากหลายของพืช ดอกไม้หลากสี พร้อมสัตว์ชนิดอื่นๆ นับว่าเป็นสถานที่อีกแห่งที่มีความน่าสนใจเป็นอย่างยิ่ง **สวนผีเสื้อจะปิดทำการทุกวันจันทร์ของสัปดาห์หาก**

คณะเดินทางไปที่สวนผีเสื้อตรงกับวันจันทร์ทางคณะจะปรับเปลี่ยนให้เดินทางเข้าชมที่พิพิธภัณฑ์เมฟลานาแทน)





นำทุกท่านสู่ **พิพิธภัณฑเมฟลานา (Mevlana museum)** เดิมเป็นสถานที่ที่นักบวชในศาสนาอิสลามทำสมาธิ โดยการเดิน หมุนเป็นวงกลมขณะฟังเสียงขลุ่ย ส่วนหนึ่งของพิพิธภัณฑเมฟลานา เจลาลูคติน รูมี อาจารย์ทางปรัชญา ประจำราชสำนักแห่งสุลต่านอาเลดิน เคย์โคบาท ภายนอกเป็นหอทรงกระบอกปลายแหลมสีเขียวสดใส ภายในประดับฝาผนังแบบมุสลิม และยังเป็นสุสานสำหรับผู้ติดตาม ซานุศิษย์ บิดา และบุตร ของเมฟลานาด้วย



จากนั้นเดินทางสู่ **เมืองคัปปาโดเกีย (Cappadocia)** ระยะทาง 215 กิโลเมตร ใช้เวลาเดินทางประมาณ 2 ชั่วโมง 30 นาที ระหว่างทางแวะชม **Caravansarai** ที่พักของกองคาราวานในสมัยโบราณ เป็นสถานที่พักแรมของกองคาราวานตามเส้นทางสายไหมและชาวเติร์กสมัยออตโตมัน

คำ

🍽️ บริการอาหารค่ำ ณ ห้องอาหารของโรงแรม

จากนั้นนำท่านชมการแสดงพื้นเมือง **ระบำหน้าท้อง** หรือ **Belly Dance** เป็นการเต้นรำที่เก่าแก่อย่างหนึ่งเกิดขึ้นมาเมื่อประมาณ 6000 ปี ในดินแดนแถบอียิปต์ และเมดิเตอร์เรเนียนนักประวัติศาสตร์เชื่อกันว่าชนเผ่ายิปซีเร่ร่อนคือคนกลุ่มสำคัญที่ได้อนุรักษ์ระบำหน้าท้องให้มีมาจนถึงปัจจุบัน และการเดินทางของชาวยิปซีทำให้ระบำหน้าท้องแพร่หลายมีการพัฒนาจนกลายเป็นศิลปะที่โดดเด่น สวยงามจนกลายมาเป็นระบำหน้าท้องตุรกีในปัจจุบัน (**บริการเครื่องดื่มฟรีตลอดการแสดง**)

👉 นำท่านเข้าสู่ที่พักโรงแรมสไตล์เก่า!! BURCUKAYA HOTEL หรือเทียบเท่า(คัปปาโดเกีย)

****หมายเหตุ:กรณีห้องพักโรงแรมถ้าเต็ม ขอสงวนสิทธิ์ในการเปลี่ยนเป็นโรงแรมเทียบเท่าระดับเดียวกัน****

วันที่เจ็ด

คัปปาโดเกีย-นครใต้ดิน-เมืองเกอเรเม-พิพิธภัณฑกลางแจ้ง-หุบเขาอุซึซาร์
กรุงอิสตันบูล (B/L-)

**** สำหรับท่านใดที่สนใจขึ้นบอลลูนชมความงามของเมืองคัปปาโดเจีย จะต้องออกจากโรงแรม 05.30 น. เพื่อชมความงดงามของเมืองคัปปาโดเจียในอีกมุมหนึ่งที่น่าชมได้ยาก ใช้เวลาอยู่บนบอลลูนประมาณ 1 ชั่วโมง ****
(ค่าขึ้นบอลลูนไม่ได้รวมอยู่ในค่าทัวร์ประมาณ 210-250 USD)



เช้า

🍽️ บริการอาหารเช้า ณ ห้องอาหารของโรงแรม

จากนั้นนำทุกท่านสู่ **นครใต้ดิน (Underground City)** ที่ได้รับการขึ้นทะเบียนจากองค์การยูเนสโกเป็นมรดกโลก เมืองใต้ดินของตุรกีมีอยู่หลายแห่ง แต่ละแห่งมีอุโมงค์เชื่อมต่อกันเป็นสถานที่ที่ผู้นับถือศาสนาคริสต์ใช้หลบภัยชาวโรมันที่ต้องการทำลายร้างพวกผู้นับถือศาสนาคริสต์ เมืองใต้ดินที่มีขนาดใหญ่ แต่ละชั้นมีความกว้างและสูงขนาดเท่าเราเดินได้ ทำเป็นห้อง ๆ



ไฟล์ทซากลับ TK68 IST-BKK 01.25-14.50

08-15 พ.ย.	36,555 บาท	36,555 บาท	36,555 บาท	7,000 บาท
------------	------------	------------	------------	-----------

UPDATE 03/08/18

****ราคาดนี้ สงวนการเดินทาง จำนวน 25 ท่านขึ้นไป****

****ราคาดนี้เป็นราคาโปรโมชั่นไม่สามารถสะสมไมล์ได้****

หมายเหตุ

1. ราคาดนี้สำหรับผู้โดยสาร 25 ท่านขึ้นไป หากผู้โดยสารไม่ครบจำนวนดังกล่าวบริษัทฯ ขอเก็บค่าทัวร์เพิ่มท่านละ 2,500 บาท
2. ไม่มีราคาเด็กเนื่องจากเป็นราคาพิเศษแล้ว

เงื่อนไขในการจองทัวร์

- ▶ **งวดที่ 1 : สำรองที่นั่งจ่าย 15,000 บาท/ท่าน (หลังการจองภายใน 3 วัน)พร้อมส่งสำเนาหนังสือเดินทาง**
- ▶ **งวดที่ 2 :ชำระยอดส่วนที่เหลือ ก่อนการเดินทางไม่น้อยกว่า 20 วัน**
- ▶ **หากไม่ชำระค่าใช้จ่ายภายในกำหนด ทางบริษัทจะถือว่าท่านยกเลิกการเดินทางโดยอัตโนมัติ**

ข้อแนะนำและแจ้งเพื่อทราบ

- ▶ สำหรับห้องพักแบบ 3 เตียง (TRP) มีบริการเฉพาะบางโรงแรมเท่านั้น กรณีเดินทางเป็นผู้ใหญ่ 3 ท่าน แนะนำให้ท่านเปิดห้องพัก เป็น 2 (1 Twin + 1Sgl) ห้องจะสะดวกกับท่านมากกว่า กรณีที่ลูกค้าพักห้อง 3 ท่านและบางโรงแรมไม่มีห้อง 3 เตียงบริการ ทำให้ต้องเปิดบริการเป็นห้อง 1Twin + 1Sglทางบริษัทขอเก็บค่าใช้จ่ายที่เกิดขึ้นจริงตามหน้างาน
- ▶ **กรณีเดินทางเป็นตัวกรุ๊ป หากออกตัวแล้วไม่สามารถขอคืนเงินได้และไม่สามารถเปลี่ยนวันเดินทางได้**
- ▶ กระเป๋าเดินทางเพื่อโหลด ให้ท่านละ 1 ใบ น้ำหนักไม่เกิน 20ก.ก.ต่อใบ / กระเป๋าถือขึ้นเครื่อง (Hand carry) น้ำหนักต้องไม่เกิน 7 ก.ก.1ใบ

อัตราค่าบริการนี้รวม

- ▶ ค่าตัวเครื่องบินไป-กลับโดยสายการบิน **Turkish Airlines ชั้นประหยัด (Economy Class)** ที่ระบุวันเดินทางไปกลับพร้อมคณะ
- ▶ ค่าภาษีสนามบินทุกแห่งตามรายการทัวร์
- ▶ ค่ารถรับอากาศนำเที่ยวตามรายการ พร้อมคนขับรถที่ชำนาญเส้นทาง
- ▶ ค่าที่พักห้องละ 2 ท่าน ในโรงแรมตามที่ระบุในรายการหรือระดับเทียบเท่า
- ▶ ค่าอาหารทุกมื้อที่ระบุตามรายการ (บริการน้ำดื่มบนรถ 1 ขวดเล็ก/ท่าน/วัน และ ในร้านอาหาร 1 ขวดใหญ่ต่อ 4 ท่าน)
- ▶ ค่าบัตรเข้าชมสถานที่และการแสดงทุกแห่งที่ระบุตามรายการ
- ▶ **ค่าประกันอุบัติเหตุในการเดินทางวงเงิน 1,000,000 บาท ค่ารักษาพยาบาล 500,000 บาท วงเงินคุ้มครองอาหารเป็นพิษ (โดยแพทย์จะต้องระบุใบรับรองแพทย์ว่า อาหารเป็นพิษเท่านั้น)**

(หมายเหตุ:ค่าประกันอุบัติเหตุสำหรับเด็กที่มีอายุต่ำกว่า 6 เดือน และ ผู้ใหญ่อายุมากกว่า 75 ปีทางบริษัทประกันฯจะชดใช้ค่าสินไหมทดแทนเพียงครึ่งหนึ่งของสัญญาฯ)

****ประกันภัยที่ทำจากเมืองไทย ไม่ครอบคลุมการขึ้นบอลลูนและเครื่องร่อนทุกประเภท ดังนั้นการเลือกซื้อ Optional Tour ขึ้นอยู่**



กับดูขยพินิจของท่าน**

อัตราค่าบริการนี้ไม่รวม

- ▶ ค่าหนังสือหนังสือเดินทาง
- ▶ ค่าน้ำหนักของกระเป๋าเดินทางในกรณีที่เกิดเกินกว่าสายการบินกำหนด (20กิโลกรัมต่อท่าน)
- ▶ ค่าใช้จ่ายส่วนต่างๆ เช่น ค่าชักรีด ค่าโทรศัพท์ค่าอาหารสั่งพิเศษ, ค่ามินิบาร์ในห้องพัก
- ▶ ค่าอาหารที่ไม่ได้ระบุไว้ในรายการ, ค่าโทรศัพท์ ค่าชักรีด ฯลฯ
- ▶ ค่าภาษีมูลค่าเพิ่ม 7% และภาษีหัก ณ ที่จ่าย 3%
- ▶ ค่ายกขนกระเป๋าเดินทางท่านละ 1 ใบ โดยเฉลี่ย 1 USD / ท่าน กรณีใช้บริการ bell boy ของแต่ละโรงแรม

▶ เป็นธรรมเนียมปฏิบัติในการท่องเที่ยว นักท่องเที่ยวควรทบทวนแพคเกจทัวร์ที่นักท่องเที่ยว+คนขับรถและหัวหน้าทัวร์ที่คอยบริการเรา โดยประมาณ 54 USD หรือประมาณ 1,890 บาท ต่อทริป

▶ ค่าทิปมัคคุเทศก์ท้องถิ่น ท่านละ 3 USD / ท่าน / วัน (คิดเป็น 6วัน เท่ากับ 18USD)

▶ พนักงานขับรถในท้องถิ่น ท่านละ 2 USD / ท่าน / วัน (คิดเป็น 6วัน เท่ากับ 12USD)

▶ ค่าทิปมัคคุเทศก์ไทย ท่านละ 3 USD / ท่าน / วัน (คิดเป็น 8วัน เท่ากับ 24USD) แต่ทั้งนี้มัคคุเทศก์ไทยขึ้นอยู่กับความประทับใจของลูกค้า

กรณียกเลิก

- ▶ กรณีเดินทางเป็นตัวกรุ๊ป หากออกตัวแล้วไม่สามารถขอคืนเงินได้และไม่สามารถเปลี่ยนวันเดินทาง
- ▶ ยกเลิกหลังจากวางเงินมัดจำ บริษัทฯจะคิดค่าใช้จ่ายที่เกิดขึ้นจริง ณ วันนั้น ที่ไม่สามารถ คืนเงินได้ (ตัวอย่างเช่น ค่าตัวเครื่องบิน, ค่าวีซ่า, ค่ามัดจำห้องพัก เป็นต้น)

▶ ยกเลิกหลังจากจ่ายเงินเต็มจำนวน บริษัทฯขอสงวนสิทธิ์ในการคืนเงินทั้งหมดในทุกกรณี

กรณีเจ็บป่วย จนไม่สามารถเดินทางได้ ซึ่งต้องมีใบรับรองแพทย์จากโรงพยาบาลรับรอง บริษัทฯจะทำเรื่องยื่นเอกสารไปยังสายการบิน โรงแรม และในทุกๆการให้บริการ เพื่อให้พิจารณาอีกครั้ง ทั้งนี้ อาจจะต้องใช้ระยะเวลาในการดำเนินการ ซึ่งไม่สามารถแจ้งได้ว่าสามารถคืนเงินได้ทั้งหมดหรือบางส่วน หรือไม่ได้เลย เพราะขึ้นอยู่กับพิจารณาและตัดสินใจของสายการบิน โรงแรมและในทุกๆบริการอื่นๆเป็นสำคัญ

*****หมายเหตุ*****

▶ บริษัทฯ ขอสงวนสิทธิ์ยกเลิกการเดินทางก่อนล่วงหน้า 15 วัน ในกรณีที่ไม่สามารถทำกรุ๊ปได้อย่างน้อย 20 ท่าน ซึ่งในกรณีนี้ทางบริษัทฯ ยินดีคืนเงินให้ทั้งหมด หรือจัดหาคณะทัวร์อื่นให้ถ้าต้องการ

▶ ในกรณีที่คณะออกเดินทางต่ำกว่า 15 ท่าน หรือมาตรฐานของการยืนยันการเดินทาง จะมีการเปลี่ยนแปลงขนาดของพาหนะที่ใช้ในการนำเที่ยว ตลอดจนรายการทัวร์ โดยไม่ต้องแจ้งให้ทราบล่วงหน้า

▶ ในกรณีที่คณะออกเดินทางต่ำกว่า 15 ท่าน หรือต่ำกว่ามาตรฐานของการยืนยันการเดินทาง ทางผู้จัดรายการ ขอพิจารณายกเลิกการเดินทาง หรือ เรียกเก็บค่าทัวร์เพิ่มเติม ตามความเหมาะสม

▶ บริษัทฯ ขอสงวนสิทธิ์ที่จะเปลี่ยนแปลงรายละเอียดบางประการในทัวร์นี้ เมื่อเกิดเหตุจำเป็นสุดวิสัยจนไม่อาจแก้ไขได้และจะไม่รับผิดชอบใดๆ ในกรณีที่สูญหาย สูญเสียหรือได้รับบาดเจ็บที่นอกเหนือความรับผิดชอบของหัวหน้าทัวร์และเหตุสุดวิสัยบางประการ เช่น การนัดหยุดงาน ภัยธรรมชาติ การจลาจล ต่างๆ

▶ บริษัทฯ ไม่รับผิดชอบค่าเสียหายในเหตุการณ์ที่เกิดจากสายการบิน ภัยธรรมชาติ ปฏิวัติ และอื่น ๆ ที่นอกเหนือการควบคุมของทางบริษัทฯ หรือ ค่าใช้จ่ายเพิ่มเติมที่เกิดขึ้นทางตรง หรือทางอ้อม เช่น การเจ็บป่วย การถูกทำร้าย การสูญหาย ความล่าช้า หรือ อุบัติเหตุต่าง ๆ



- ▶ ราคานี้คิดตามราคาบัตรโดยสารเครื่องบิน ณ ปัจจุบัน หากมีการปรับราคาบัตรโดยสารสูงขึ้น ตามอัตราค่าน้ำมัน หรือ ค่าเงินแลกเปลี่ยน ทางบริษัท ขอสงวนสิทธิ์ที่จะปรับราคาตั๋ว ตามสถานการณ์ดังกล่าว
- ▶ เนื่องจากรายการทัวร์นี้เป็นแบบเหมาจ่ายเบ็ดเสร็จ หากท่านสะดวกสิทธิการให้บริการใดๆตามรายการ หรือ ถูกปฏิเสธการเข้าประเทศไม่ว่าในกรณีใดก็ตาม ทางบริษัทฯ ขอสงวนสิทธิ์ไม่คืนเงินในทุกกรณี
- ▶ หากลูกค้าท่านใด ยืนยันวีซ่าแล้วไม่ได้รับการอนุมัติ ลูกค้าต้องชำระค่าธรรมเนียม 15,000 บาท และค่าวีซ่าตามที่สถานทูตฯ เรียกเก็บ

หนังสือเดินทางต้องมีอายุเหลือใช้งานไม่น้อยกว่า 6 เดือน นับจากวันเดินทาง

และมีหน้าที่เหลือไว้ประทับตราไม่น้อยกว่า 2 หน้า

**** กรณี ถือหนังสือเดินทางต่างชาติ โปรดสอบถามข้อมูลเพิ่มเติม ****

****ในกรณีที่ผู้โดยสาร มีไฟล์ทเดินทางภายในประเทศหรือระหว่างประเทศ ที่เกี่ยวข้องกับวันเดินทางที่ท่านได้ทำการจองไว้กับทางบริษัทฯ กรุณาแจ้งให้ทางเจ้าหน้าที่ทราบ ก่อนการชำระเงินค่าตัวดังกล่าว ถ้าเกิดข้อผิดพลาด ทางบริษัทฯ ขอสงวนสิทธิ์ในการรับผิดชอบทุกกรณี****